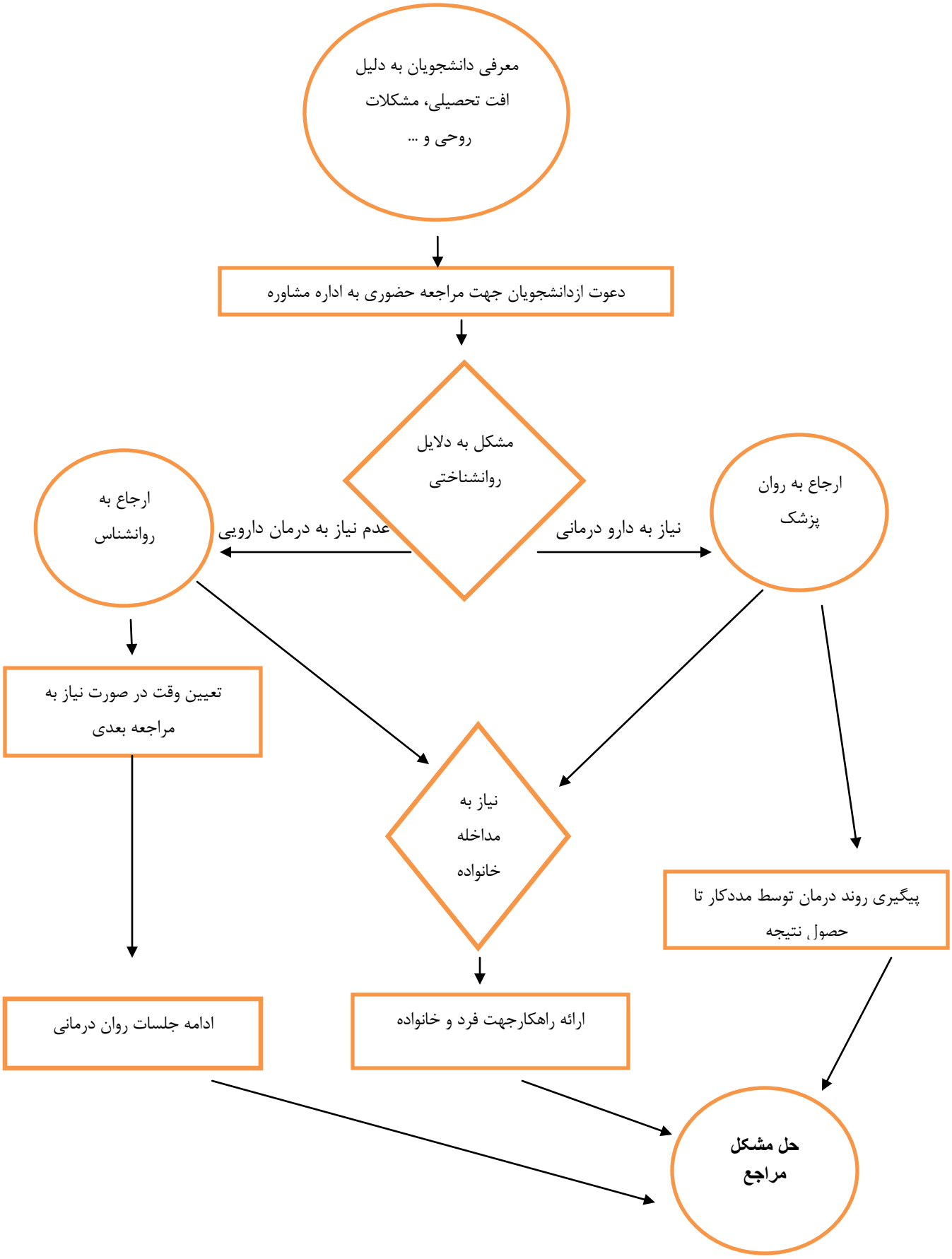فرآیند پیگیری دانشجویان معرفی شده از طریق آموزش دانشکده و یا استاد مشاور